Behandlungsoptionen bei Strahlenspätfolgen nach Mamma Karzinom

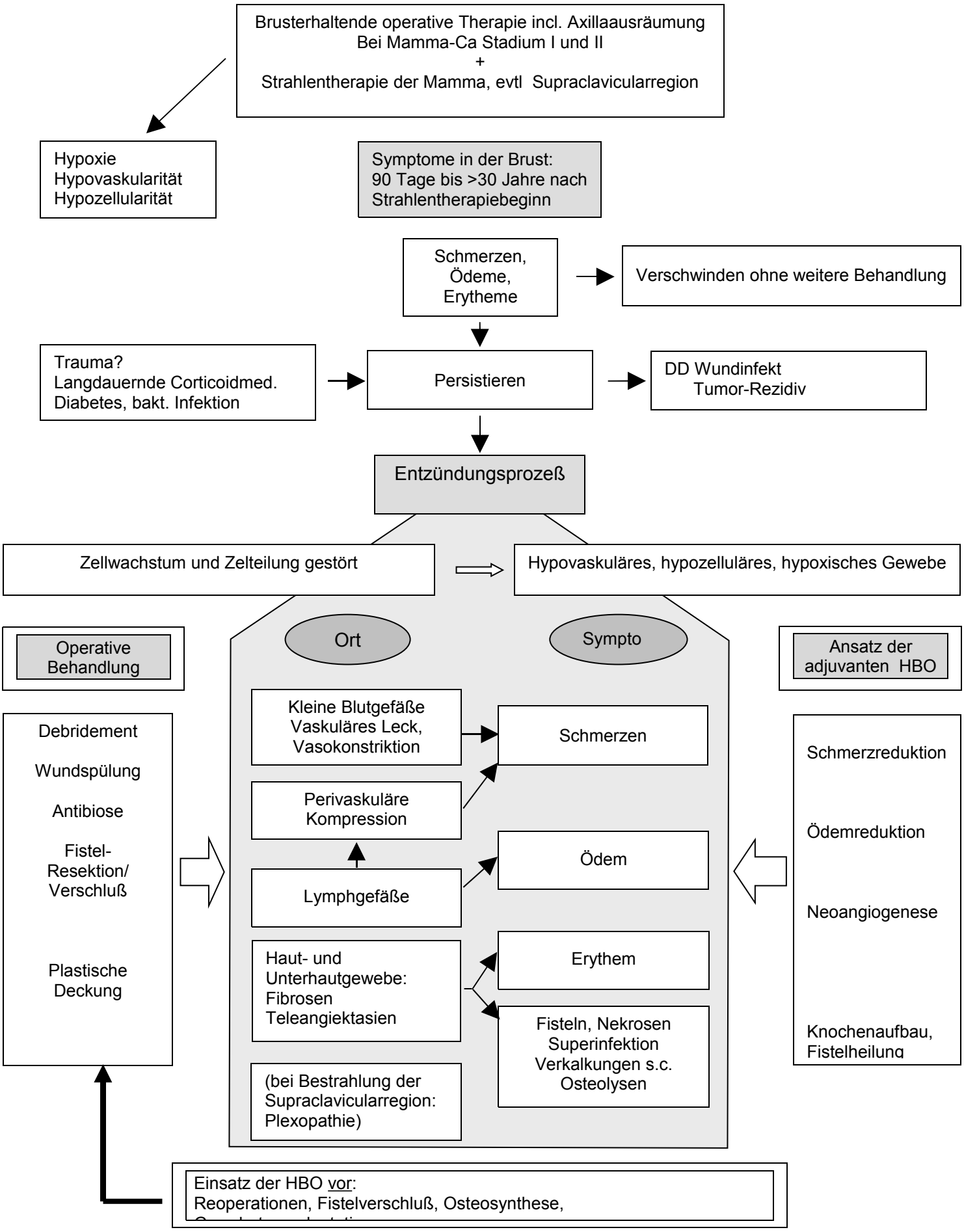

Behandlungsziel: kosmetische Akzeptanz, Schmerzfreiheit

© Dr. C. Haizmann