# Behandlungspfade bei Weichteilradionekrosen in der Gynäkologie/Urologie

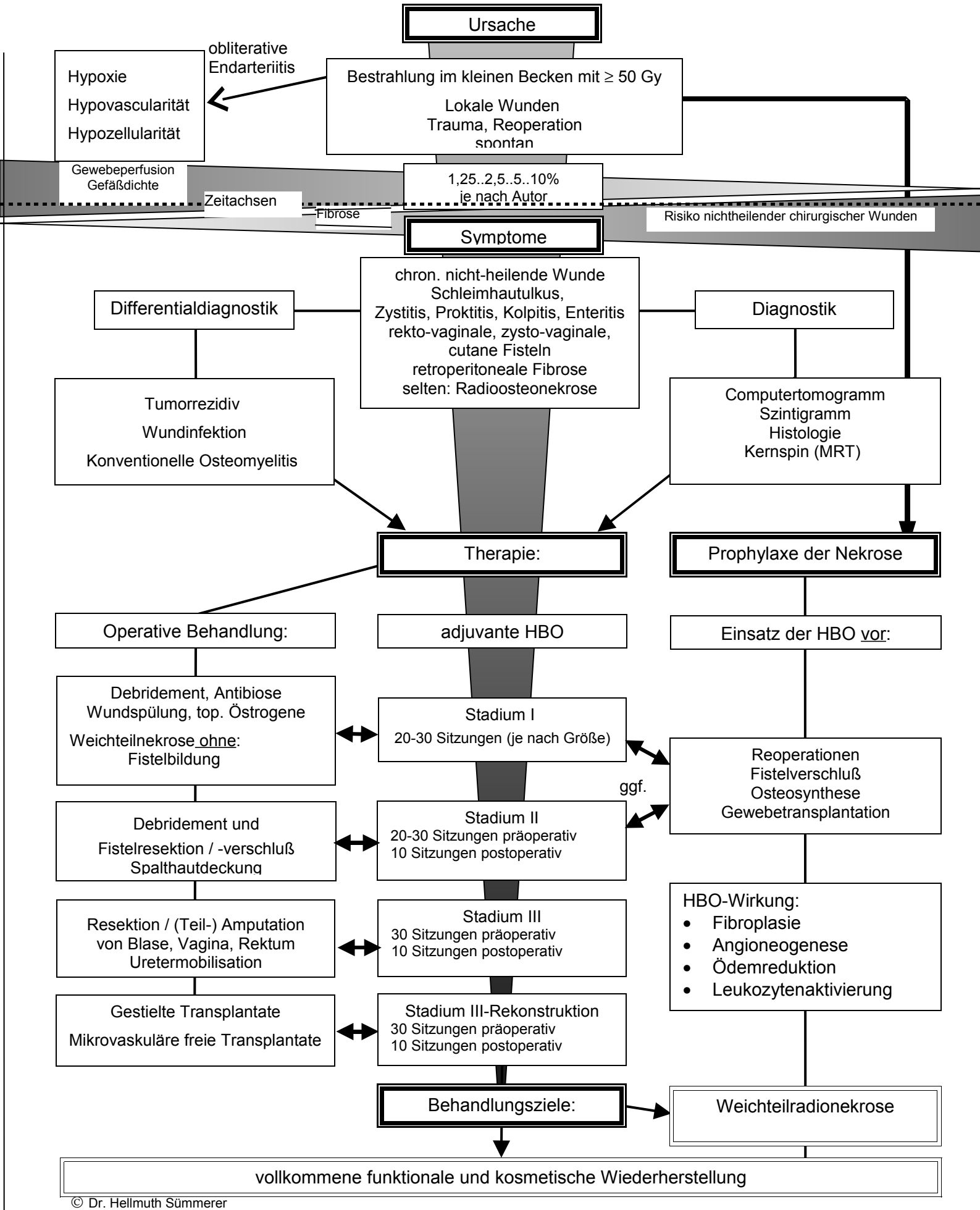


© Dr. Hellmuth Sümmerer